

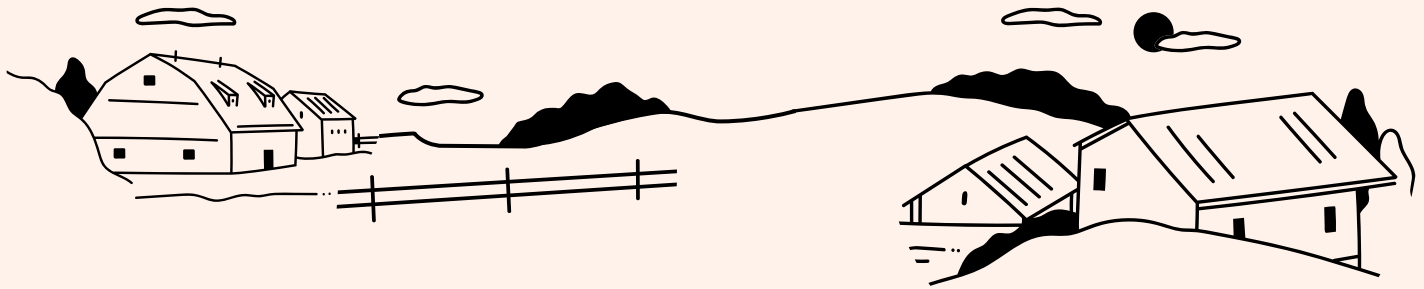

Fundación Internacional
de la Comunidad A.C.

INFORME ANUAL 2022



CONSTRUYENDO **COMUNIDAD**
CON **ESFUERZOS COMPARTIDOS**





ÍNDICE

| | |
|-------|---|
| 01 | Carta Presidenta del Consejo Directivo |
| 02 | Misión, Visión y Valores |
| 03 | Acreditación |
| 04 | Estados Financieros |
| 05 | Año 2022 Procedencia de los donativos |
| 06 | Áreas de impacto |
| 07 | Beneficiarios |
| 08-12 | Fondos con causa |
| 13-16 | Becas |
| 17 | Proyectos de operación directa |
| 18-20 | Liderazgo, Servicio Social y Voluntariado |
| 21-22 | Agradecimiento a Inversionistas Sociales |
| 23 | Alianzas |
| 24 | Consejo Directivo y Personal Operativo |

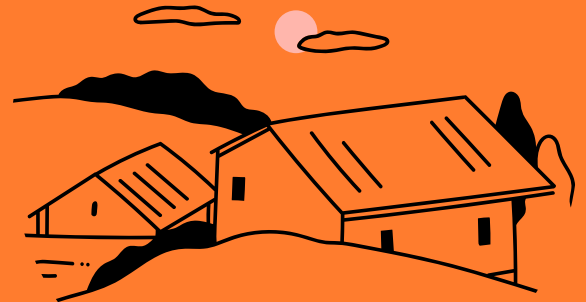
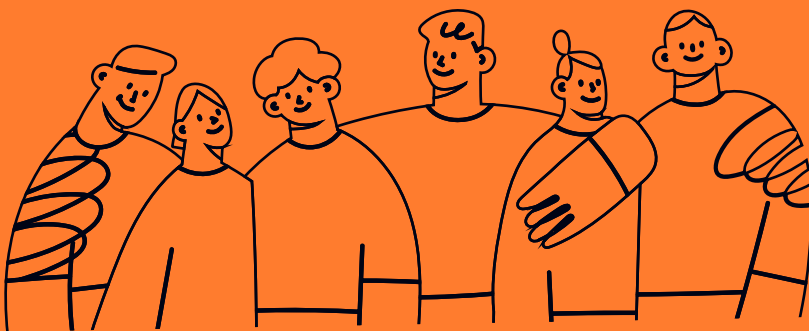



Carta Presidente de Consejo

Hemos concluido un año muy satisfactorio, durante el cual sin lugar a dudas nuestro motor sigue siendo el amor al servicio de nuestra comunidad.

Hace 20 años llegué a la FIC buscando una oportunidad de voluntariado para contribuir con mi granito de arena en favor de los demás. El día de hoy, me encuentro al frente del Consejo Directivo de esta maravillosa institución, respaldada por un equipo de hombres y mujeres profesionistas, pero sobre todo con gran calidad humana, y entregados a construir comunidad con esfuerzos compartidos.

La FIC sigue avanzando como una institución fuerte, noble y transparente donde día con día reafirmamos nuestro compromiso con las Organizaciones de la Sociedad Civil, Inversionistas Sociales, beneficiarios y amigos.

Quiero mencionar que entre los logros importantes de este año, destacan: la acreditación de Institucionalidad y Transparencia ante CEMEFI; un diagnóstico social sobre infancia y mujeres migrantes como parte del proyecto denominado: Signos vitales; implementación de talleres de liderazgo para jóvenes de preparatorias para promover el voluntariado y servicio comunitario; y finalmente, apoyo educativo y nutricional a niñas y niños migrantes a partir de un grupo multigrado, denominado Círculo Monarca, en alianza con Proyecto Salesiano. Además, nuestro impulso a las becas para estudiantes es permanente y continúa

brindando oportunidades educativas a niños, niñas y jóvenes de escasos recursos.

Afirmo mi profundo agradecimiento al Consejo Directivo de la FIC, al equipo operativo, a nuestros inversionistas sociales, beneficiarios y amigos que hacen posible cada uno de los programas y proyectos.

Hago un reconocimiento y agradecimiento especial a nuestro Consejero C.P. Mario García Carrasco, por los años que fungió como presidente del Consejo, gracias Mario por tu valor, entrega y compromiso a la FIC, gracias por liderar sin descanso, sorteando muchos retos, pero sobre todo buscando las oportunidades; gracias por tu visión encaminada siempre hacia el bien común.

Agradezco también a la Directora Angela Serrano, que concluye su ciclo en la FIC, deseándole mucho éxito en sus nuevos proyectos.

Me despido esperando que todos tengamos un año 2023 próspero y lleno de oportunidades.

Con Cariño
Alma López Garibay
Presidenta de Consejo



Misión

Impulsar el bienestar social con enfoque de derechos humanos, mediante la participación de inversionistas sociales, para el fortalecimiento de la sociedad civil y el empoderamiento ciudadano.

Visión

Ser la Fundación comunitaria de referencia en la construcción y fortalecimiento del tejido social, a través de la vinculación y corresponsabilidad de los sectores, para la promoción del bienestar humano, en México.

Valores



PROFESIONALISMO

Al ofrecer servicios con ética, calidad y transparencia, aportando el mayor esfuerzo para la transformación social.



INNOVACIÓN

Al ser vanguardistas en modelos que permitan el desarrollo integral de la sociedad y la gobernanza, a través de un liderazgo que escucha, integra, crea, impulsa e implementa estrategias audaces.



DIGNIDAD

Al contribuir al desarrollo social y la promoción del valor inherente a toda persona, reconociendo su raciocinio, libertad, poder creador y merecimiento de respeto de todos sus derechos.

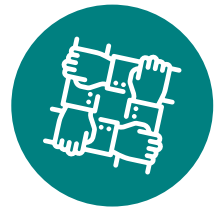

PERTENENCIA

Al impulsar la participación de la sociedad en la construcción del tejido social, con un abanico de alternativas comunitarias.

NUESTRA FILIACIÓN A



ODS

Se manifiesta en el trabajo comunitario y local para contribuir a metas globales.



Acreditación

Fundación Internacional de la Comunidad, A.C., ha alcanzado el nivel óptimo de la Acreditación en Institucionalidad y Transparencia 2022.

Enviamos una especial felicitación a todo el equipo de Fundación Internacional de la Comunidad, A.C. Que ésta acreditación refuerce la labor tan importante que han desarrollado hasta el momento y los invitamos a sumarse al posicionamiento en beneficio de ustedes como organización y del sector en conjunto.

Cristina Ruiz Hernández
Coordinadora General de Filantropía
CEMEFI



Estados Financieros

Fundación Internacional de la Comunidad, A. C.
Estados de Situación Financiera
31 de diciembre de 2022 y 2021

| Activos | Cifras expresadas en pesos mexicanos | | | | | | | |
|---|--------------------------------------|---------------------------|-----------------------------|----------------------|-------------------|---------------------------|-----------------------------|----------------------|
| | 31 de diciembre de 2022 | | | | 2021 | | | |
| | No Restringido | Restringido Temporalmente | Restringido Permanentemente | Total | No Restringido | Restringido Temporalmente | Restringido Permanentemente | Total |
| ACTIVO CORRIENTE | | | | | | | | |
| Efectivo | \$ 485,581 | \$ 3,718,118 | \$ - | \$ 4,203,699 | \$ 452,415 | \$ 3,152,296 | \$ - | \$ 3,604,711 |
| Cuentas por cobrar | 3,400 | 66,207 | - | 74,607 | 16,217 | 15,260 | - | 31,477 |
| Otros activos a corto plazo | 9,308 | 878,873 | - | 888,181 | 9,308 | 878,873 | - | 888,181 |
| Suma del activo corriente | 504,289 | 4,663,198 | - | 5,167,487 | 477,940 | 4,046,429 | - | 4,524,369 |
| INSTRUMENTOS FINANCIEROS Y EQUIPOS, Netos | 99,736 | - | 3,296,305 | 3,396,041 | 130,917 | - | 3,318,958 | 3,449,875 |
| Total Activos | \$ 604,025 | \$ 4,663,198 | \$ 3,296,305 | \$ 7,563,528 | \$ 608,857 | \$ 4,046,429 | \$ 3,318,958 | \$ 7,974,244 |
| Pasivos y Patrimonio | | | | | | | | |
| PASIVO A CORTO PLAZO | | | | | | | | |
| Cuentas por pagar | \$ 130,295 | \$ - | \$ - | \$ 130,295 | \$ 130,889 | \$ - | \$ - | \$ 130,889 |
| Reserva de Obligaciones Laborales | - | - | - | - | - | - | - | - |
| Impuestos por pagar | 48,724 | - | - | 48,724 | 76,866 | - | - | 76,866 |
| Suma del pasivo a corto plazo | 188,919 | - | - | 188,919 | 207,755 | - | - | 207,755 |
| PATRIMONIO | | | | | | | | |
| No restringido | - | 5,021,453 | - | 5,021,453 | - | 5,793,565 | - | 5,793,565 |
| Restringido Temporalmente | - | 9,371,580 | - | 9,371,580 | - | 10,152,576 | - | 10,152,576 |
| Restringido Permanentemente | - | - | 3,318,958 | 3,318,958 | - | - | 3,318,958 | 3,318,958 |
| Suma del Patrimonio | \$ - | \$ 14,393,033 | \$ 3,318,958 | \$ 17,705,041 | \$ - | \$ 15,946,141 | \$ 3,318,958 | \$ 19,271,040 |
| Total Pasivos y Patrimonio | \$ - | \$ 14,393,033 | \$ 3,318,958 | \$ 17,705,041 | \$ - | \$ 15,946,141 | \$ 3,318,958 | \$ 19,271,040 |

[Firma]
C.P. María Inés Sánchez
Cédula Profesional 5412586

[Firma]
Ana María Torres López
Representante Legal

Fundación Internacional de la Comunidad, A. C.
Estados de Actividades
31 de diciembre de 2022 y 2021

| Ingresos | Cifras expresadas en pesos mexicanos | | | | | | | |
|---|--------------------------------------|---------------------------|-----------------------------|----------------------|--------------------|---------------------------|-----------------------------|----------------------|
| | 2022 | | | | 2021 | | | |
| | No Restringido | Restringido Temporalmente | Restringido Permanentemente | Total | No Restringido | Restringido Temporalmente | Restringido Permanentemente | Total |
| Ingresos | | | | | | | | |
| Donativos | \$ 3,284,701 | \$ 2,213,700 | \$ - | \$ 5,498,401 | \$ 708,423 | \$ 7,988,971 | \$ - | \$ 8,697,394 |
| Ingresos por intereses ganados | - | - | - | - | - | - | - | - |
| Ingresos por utilidad en cambios | 87,282 | - | - | 87,282 | 138,282 | - | - | 138,282 |
| Otros | 128 | - | - | 128 | 83 | - | - | 83 |
| Total Ingresos | \$ 3,372,111 | \$ 2,213,700 | \$ - | \$ 5,585,811 | \$ 846,788 | \$ 7,988,971 | \$ - | \$ 8,835,759 |
| Gastos | | | | | | | | |
| Gastos de administración y generales | \$ 2,843,496 | \$ 7,994,698 | \$ - | \$ 10,838,194 | \$ 2,828,239 | \$ 11,705,998 | \$ 20,990 | \$ 14,555,227 |
| Gastos Financieros | - | - | - | - | 238,302 | - | - | 238,302 |
| Total gastos | 2,843,496 | 7,994,698 | - | 10,838,194 | 3,066,541 | 11,705,998 | 20,990 | 14,791,530 |
| Cambios netos en el patrimonio contable | 728,615 | 419,002 | - | 1,147,617 | (2,219,753) | (1,717,027) | (20,990) | (4,157,773) |
| Patrimonio contable al inicio del año | - | 5,793,565 | 10,152,576 | 15,946,141 | - | 3,788,812 | 13,880,603 | 17,679,415 |
| Patrimonio contable al final del ejercicio | \$ - | \$ 6,212,567 | \$ 10,152,576 | \$ 16,365,143 | \$ - | \$ 2,071,785 | \$ 13,859,613 | \$ 15,931,401 |

[Firma]
C.P. María Inés Sánchez
Cédula Profesional 5412586

[Firma]
Ana María Torres López
Representante Legal



Fundación Internacional
de la Comunidad A.C.



NUESTRO AÑO

PROCEDENCIA DONATIVOS 2022

COMPENDIO DE RESULTADOS 2022

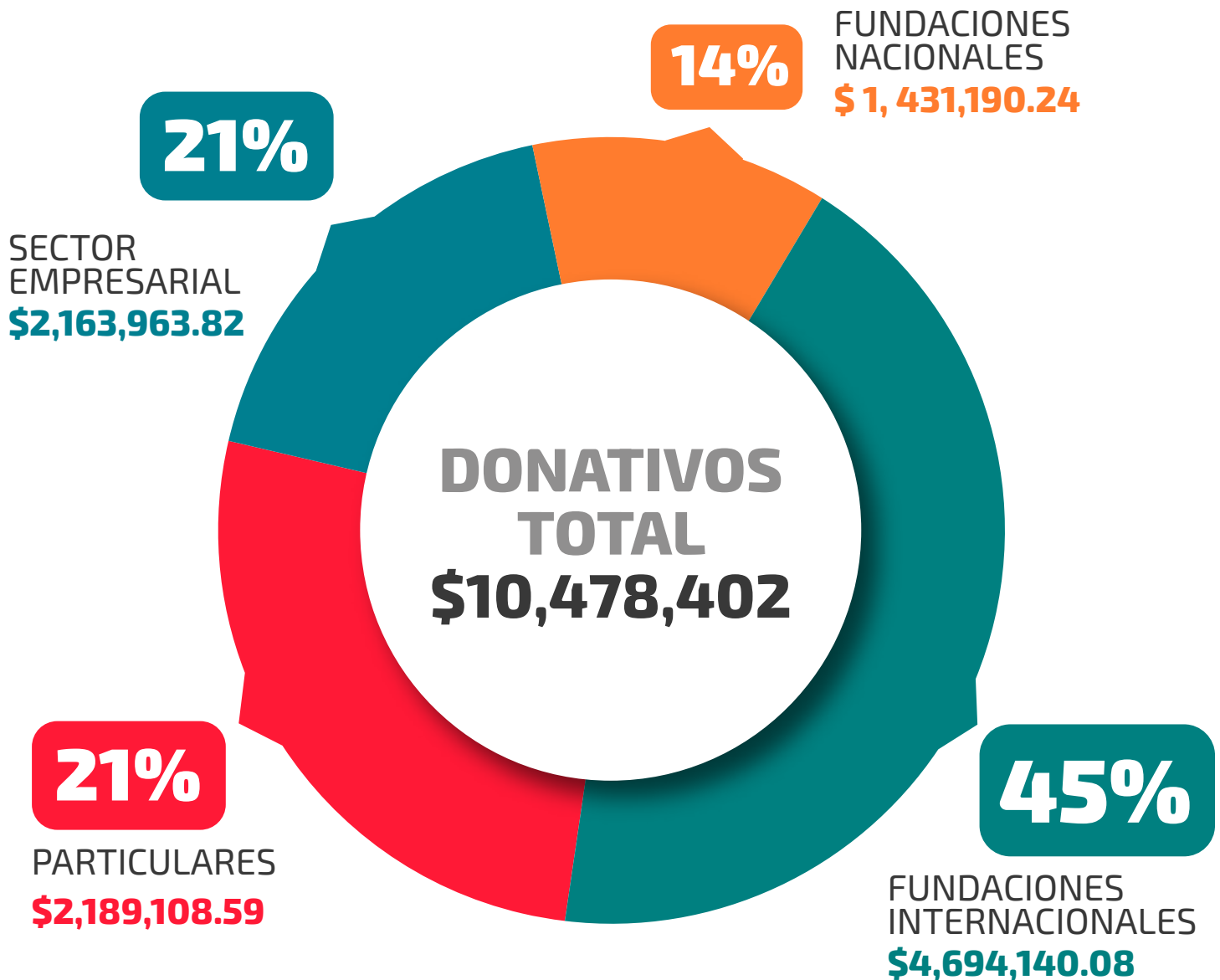

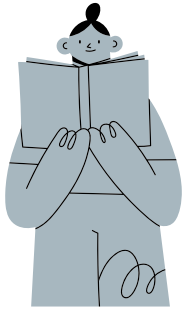

ÁREAS DE IMPACTO

Organizaciones de la Sociedad Civil

Apoyamos económicamente las actividades de personas morales autorizadas para recibir donativos deducibles de impuestos en los términos de la Ley del Impuesto sobre la renta.

Apoyo a la Educación (Becas)

Promovemos la gestión y el otorgamiento de becas para el acceso a la educación equitativa y de calidad en todos los niveles. En 2022 se entregó un total de 347 becas, la mayoría de ellas a personas en riesgo de deserción escolar.

Apoyo al Desarrollo Comunitario y Asistencial

Promovemos, organizamos y realizamos diversas actividades asistenciales, filantrópicas y de desarrollo social en las que se beneficia la comunidad y se fortalece el tejido social comunitario.

Apoyo a NNA en tránsito de Migración

Fomentamos la protección a personas en condición de movilidad, proporcionando requerimientos básicos de subsistencia, así como la protección y el cuidado de sus derechos humanos.

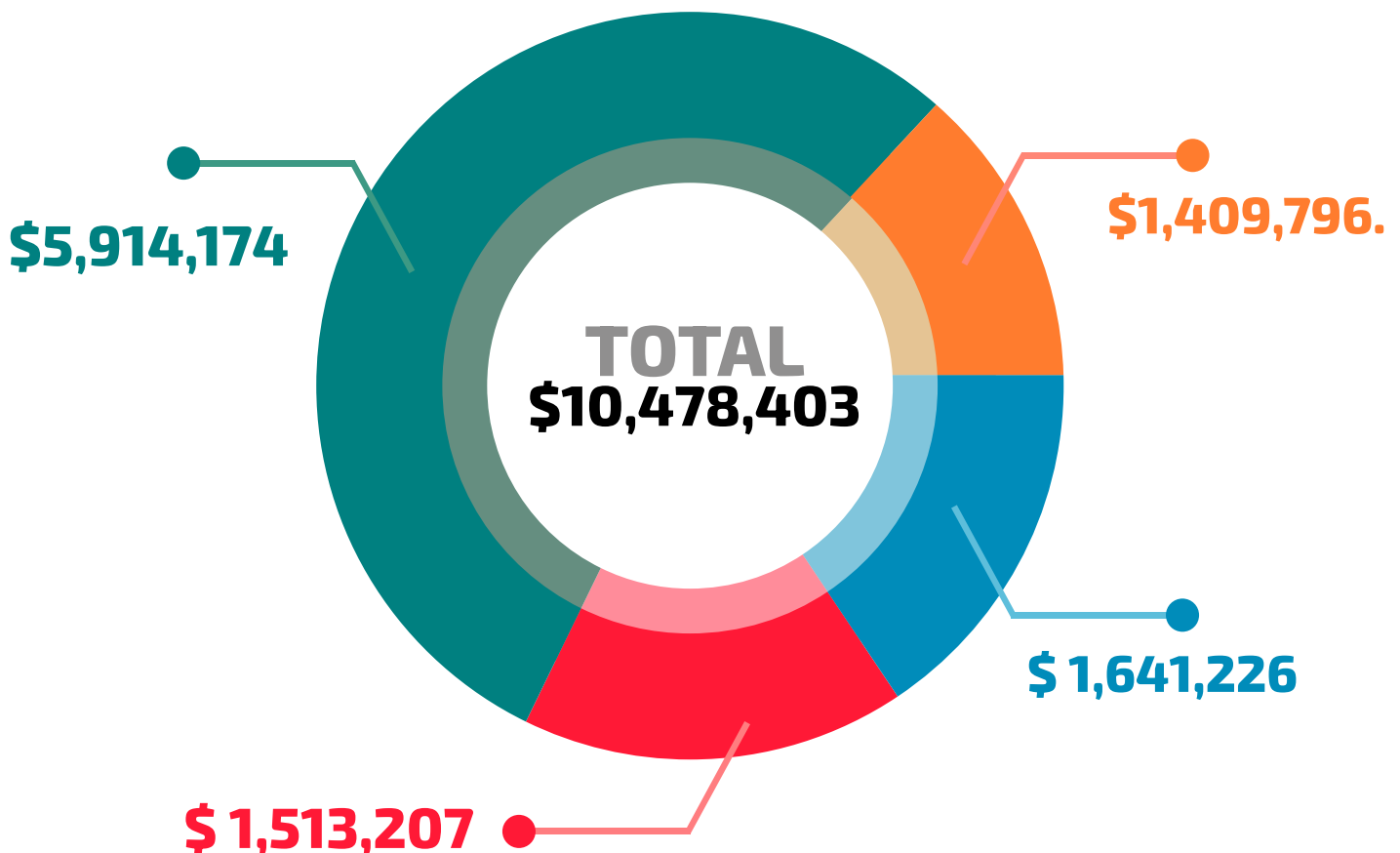



Fundación Internacional
de la Comunidad A.C.

BENEFICIARIOS

FUNDACION CASTRO LIMON A C

PROYECTO SALESIANO TIJUANA, A.C.

CASA EUDES PROMOCION A LA MUJER. A.C.

CLUB DE NIÑOS Y NIÑAS A C

FUNDACION UABC A C

FUNDACION OPERA DE TIJUANA AC

FUNDACION BARAQUIEL DE FIMBRES

SISTEMA DE APOYO NACIONAL A LA EDUCACION SUPERIOR

US BORDER MEXICO PHILANTROPY

PEDACITO DE CIELO EN CONSTRUCCION A C

FUNDACION TELETON MEXICO

FUNDACION TU MAS YO AC

INTERNATIONAL COMMUNITY FOUNDATION

PROMOTORA DE LAS BELLAS ARTES AC

PASITOS PRE ESCOLAR ESPECIAL A C

VALLE BIBB FUNDACION AC



NUESTRA FILIACIÓN A
ODS



¿QUÉ ES UN FONDO CON CAUSA?

Es un instrumento administrativo la FIC ofrece a donantes (personas morales, empresas, familias, instituciones) que desean contribuir a las causas sociales y comunitarias de su interés. Mediante los Fondos con Causa nuestros donantes impactan en áreas de salud, educación, medio ambiente, cultura o desarrollo comunitario, beneficiando a niños, niñas, adolescentes, personas en movilidad, adultos mayores y en general, a la comunidad en situación de vulnerabilidad en Baja California y el resto del país.

FONDO BAKER & MACKENZIE ABOGADOS

FONDO RAFAEL T. ARNAIZ EN MEMORIA

FONDO BECAS

FONDO SMART BORDER COALITION

FONDO DAMAS DE SAN DIEGO

FONDO BECAS KYOTO

FONDO ANGELES DE LA FRONTERA

FONDO AMIGOS DEL PARQUE DE LA AMISTAD

FONDO FUNDACIÓN ARGA

FONDO HUMANITY FOUNDATION

FONDO ICF (APOYOS ECONÓMICOS ENERGY LABS)

FONDO APOYEMOS A TIJUANA

FONDO ACADEMY OF OUR LADY OF PEACE

FONDO INCENDIOS FORESTALES TIJUANA

FONDO MUJERES POR MUJERES

FONDO ENCLAVE CARACOL

FONDO CASA BETHESDA

FONDO CASA OFICIO REINS-SOCIAL

FONDO UTOPIÍA



FONDOS CON CAUSA

Este, como todos los años, apoyamos al Desayunador del Padre Chava de Proyecto Salesiano, cubriendo los costos mensuales del gas para 310,752 desayunos en el 2022, con recursos de los Fondos: **Rafael T. Arnaiz y Fundación ARGA.**



Se brindó apoyo a **85** niñas, niños y adolescentes en Casa Eudes promoción a la Mujer, A.C., proporcionándoles, cubriendo los costos gas y luz con recursos de los **Fondos Rafael T. Arnaiz y Fundación ARGA.**

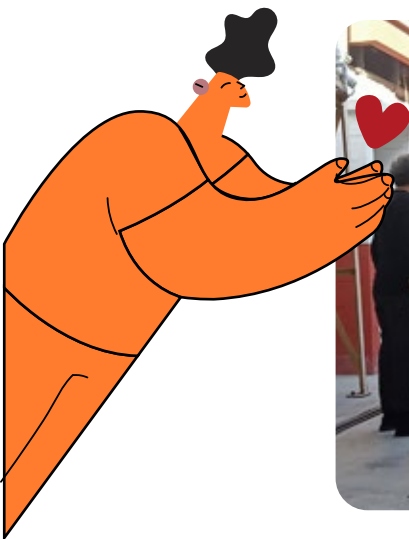

FONDOS CON CAUSA

Con recursos del Fondo de Fundación ARG A donados a FUNDACIÓN BARAQUIEN D. FIMBRES A.C., para cubrir gastos operativos de la Casa del asistencia para adultos mayores El Centro del Anciano se ha contribuido a beneficiar a 20 adultos mayores de 70 años.



Con recursos del Fondo de Fundación ARG A el Club de Niños y Niñas Tijuana, A.C. recibió un donativo para la implementación de sus programas de educación, deporte, vida saludable, arte y desarrollo humano.

NÚMERO DE BENEFICIADOS: 180 niños, niñas y adolescentes.



FONDOS CON CAUSA

Gracias al Fondo de Fundación ARGA se entregó un donativo al Programa “Adopta una Esperanza de Vida” destinado al tratamiento oncológico de un niño con cáncer de acuerdo al su diagnóstico y al protocolo médico indicado.

NÚMERO DE BENEFICIADOS:

Un paciente pediátrico de 3 años de edad con un diagnóstico de Fibrosarcoma Paravertebral Congénito.



Con recursos del Fondo de Fundación ARGA,

se entregó un donativo a la Fundación UABC para su programa de becas “ALAS, Oportunidades para Volar” y “Enlace UCSD”, en apoyo a 67 estudiantes de diferentes carreras y campus. Para la FIC, el intercambio estudiantil es un motor acelerado de transformación de los estudiantes, fortaleciendo las herramientas de aprendizaje tanto en el aula como fuera de ella. Esta transformación no sería posible sin la gran respuesta por parte de los donantes que han aceptado participar en este proyecto social de impulso a la educación pública a través de la UABC.



FONDOS CON CAUSA

Fondo Mujeres por Mujeres

Con el Fondo creado por la Sra. Michelle Ivonne Sanchez, denominado "Mujeres por Mujeres" se promovieron campañas de recaudación para ayudar a mujeres con cáncer en cuanto a la detección temprana, tratamiento y acompañamiento, apoyándose a 4,350 mujeres para acceder a estudios de mastografías y ultrasonidos en el 2022.



BECAS



KYOTO PRIZE
SYMPOSIUM

Ellos fueron **nuestros ganadores**
de la **beca Kioto** este año 2022



Sánchez Castro Sofía Camila
Carmona Aburto Raúl Carlos
Velázquez Vargas Diego Antonio

(Instituto México de Baja California)
(CETYS Universidad Campus Tijuana)
(Preparatoria Federal Lázaro Cárdenas)



Para la FIC es un orgullo poder apoyar a jóvenes tan talentosos e inteligentes para que puedan seguir su sueño de estudiar en las universidades de su elección. ¡FELICIDADES!



Fundación Internacional de la Comunidad A.C.



BECAS



Gracias al donativo de Toledo Community Foundation que a través de la International Community Foundation se entregaron

32 Becas entregadas en Maestría y Doctorado

- ADRIAN FERNANDEZ SANCHEZ
- ALEXIS FENANDEZ VAZQUEZ
- ANGELES SANCHEZ
- ARACELI MARQUEZ
- CELESTINO VALENCIA
- DIEGO GONZALEZ
- FRANCISCO CORTES PAREDES
- FRANCISCO LIRA LOPEZ
- GUSTAVO BAUTISTA
- ISRAEL RAMIREZ
- IVONE TEMOLTZI VELAZQUEZ
- JARED MARTINEZ RESENDIZ
- JOSE GONZALEZ HERNANDEZ
- JOSE SANCHEZ
- JUAN MORALES FRAGA
- JUAN AGUIRRE FLORES

- JUAN PEREZ PRIOR
- JUAN DANIEL HERNANDEZ BAUTISTA
- JUSTINO FLORES
- LUIS MORENO REYES
- MARIA TANECO AGUILAR
- MAURICIO ESCOGIDO
- MIGUEL CERVANTES
- OMAR HERNANDEZ
- OSVALDO SANCHEZ
- VICTOR MUÑOZ VARGAS
- WILFRIDO MORALES
- KARLA BENTACOURT
- VICTORIANO ALVAREZ
- ARIEL YEPEZ PEREZ
- JOSE GOMEZ GARCIA
- PATRICIA MOYA SANCHEZ

APOYOS ECONÓMICOS



**Energy
Labs
Inc**

Gracias al donativo recibido a través de la International Community Foundation y a su Inversionista Social, se entregaron:

\$1,555,000 de pesos en

311 APOYOS





Fundación Internacional
de la Comunidad A.C.

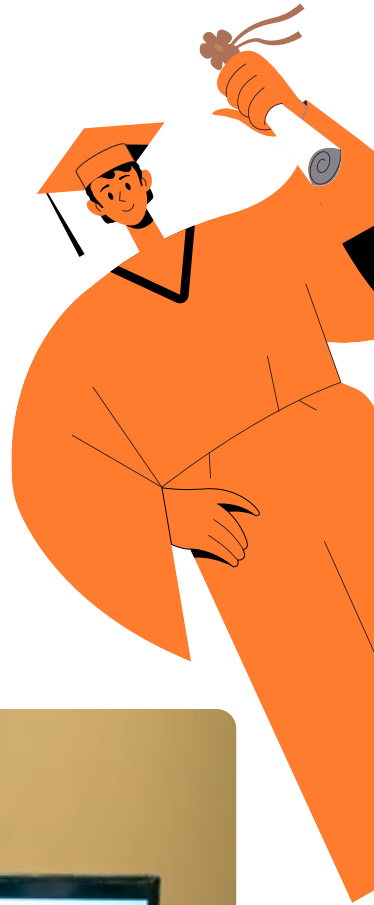

BECAS UABC



Proyectos de Operación Directa

PROYECTO Conectando Comunidades en América! (CCA)

DIAGNÓSTICO PARA LA INTEGRACIÓN SOCIAL DE NIÑOS Y NIÑAS MIGRANTES EN TIJUANA

Participamos en el evento de "Cultura, identidad y equidad en nuestras comunidades", una iniciativa de Conectando Comunidades en las Américas (CCA), en San Antonio, Texas, con la presentación del diagnóstico elaborado por la FIC. Es un gusto compartir y trabajar para #conectarcomunidades.



PROYECTO MULTIGRADO CÍRCULO MONARCA

(Promoviendo los Objetivos de Desarrollo Sostenible)

Gracias al Programa Círculo de Aprendizaje Escuela Nueva Activa (CAENA), financiado por UNICEF y Fundación Escuela Nueva, en 2022, se atendieron a 30 NNA, 21 Niñ@s tuvieron su cita en Estados Unidos y se lograron regularizar a 9 niños, niñas y adolescentes en contexto de movilidad para que pudieran insertarse a la Secretaría de Educación Pública, ahora nuestro programa Círculo Monárca. Gracias a lo construido y aprendido en este proceso, la FIC anuncia el lanzamiento de nuestro nuevo proyecto "Metamorfosis de CAENA a Círculo Monarca", para apoyo a la comunidad e infancia en contexto de movilidad, en colaboración con Proyecto Salesiano.



Liderazgo

Talleres de liderazgo impartido a jóvenes de preparatorias.

El valor de cada uno de nosotros es parte importante de una cadena de esfuerzos y el trabajo de todos se potencia mediante la suma de talentos y de voluntades de todos. Este taller es un acercamiento genuino entre los jóvenes, que les permite verse como los líderes que ya son y que emergerán con mayor fuerza en los siguientes meses y años.

**Impartido a 400 jóvenes de las preparatorias
CECYTE Villas del Sol, CECYTE Cachanilla y CECYTE Zona Rio.**





Voluntariado y Servicio Social

Agradecemos a los más de 500 voluntarios que se sumaron a los diferentes eventos que FIC, en colaboración con Proyecto Fronterizo de Educación Ambiental en favor del medio ambiente, con mucha participación y entusiasmo:

Jornada de limpieza en la playa El Vigía

Jornada de limpieza, deshierbe y reforestación en CECYTE, plantel Cachanilla y plantel Zona Rio.

Jornada de limpieza en CECYTE, plantel Villas del Sol

Reforestación con planta nativa en las instalaciones de la FIC.



Voluntariado y Servicio Social



Agradecimiento Especial



C.P.C. MARIO GARCÍA CARRASCO

Reconocemos y agradecemos el compromiso y entrega del C.P.C. Mario García Carrasco, durante estos 10 años como Presidente de Consejo de la Fundación Internacional de la Comunidad, A.C. Sin duda en esa década se enfrentó con muchos retos, pero también con grandes satisfacciones, habiendo puesto a FIC en lugares estratégicos y elevando su standard en materia de transparencia y rendición de cuentas.

¡Muchas gracias y sigamos juntos, construyendo comunidad con esfuerzos compartidos!.

Atentamente
Consejo Directivo de FIC

Agradecimiento a Inversionistas Sociales

AGRADECEMOS A TODOS NUESTROS INVERSIONISTAS SOCIALES QUE HACEN POSIBLE LA LABOR DE FIC

INTERNATIONAL COMMUNITY FOUNDATION (ICF)
ALIANZA FC MÉXICO, A.C. (COMUNALIA)
CENTRO MEXICANO PARA LA FILANTROPÍA (CEMEFI)
FONDO DE LAS NACIONES UNIDAS PARA LA INFANCIA CÍRCULOS DE APRENDIZAJE NNA (UNICEF)
YARA AMPARO LÓPEZ LÓPEZ (PROBEM-SEP)
ESTACIÓN ARREOLA SA DE CV (CARLOS RUBIO)
UNIVERSIDAD AUTÓNOMA DE BAJA CALIFORNIA
CECYTE BAJA CALIFORNIA
AURORA ELSA ARNAIZ ROSAS
LAURIE LYNN SILVAN NAGAIM
KYOTO SYMPOSIUM ORGANIZATION
FRASA DESARROLLO SAPI DE CV
UNIRADIO
FUNDACIÓN DEL DR SIMI AC
SÍNTESIS TV
HOME DEPOT MEXICO S DE RL DE CV
TV AZTECA
RAMÓN RAYMUNDO ARNAIZ ROSAS
SAN DIEGO RED
REPOSTERÍA SUSPIROS DE TIJUANA S DE RL DE CV
ZAIRA ARNAIZ GAMBOA
CRISTO VIVE TIJUANA B.C.
SALOMON COHEN ACHMI
CHRISTIAN CARRILLO
HACIENDA AGUA CALIENTE S DE RL DE CV
OSCAR EDUARDO RECIO AGUIRRE
ALUMINIO DE BAJA CALIFORNIA SA DE CV
BAKER & MCKENZIE ABOGADOS SC
PROYECTO FRONTERIZO DE EDUCACIÓN AMBIENTAL, A.C.
ESTADIOS DE BEISBOL TOROS DE TIJUANA S DE RL DE CV

Alianzas

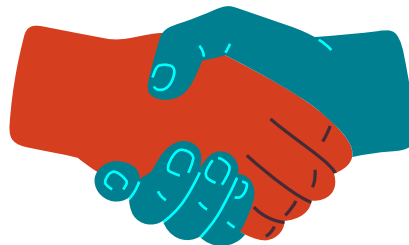

Consejo Directivo



**Lic. Alma N.
López Garibay**

Presidenta de Consejo



**Ing. Antonio
Abad Silva**

Tesorero



**Lic. Ma. Concepción
Valladolid Garduño**

Secretaria



**Antrop. Laurie
Silvan Nogues**

Consejera



**C.P.C. Mario Garcia
Carrasco**

Consejero



Lic. Jose M. Larroque

Consejero

Personal Operativo



**C.P. Ana Elsa
Reyes Leyva**

Representante legal
Administración y Finanzas



**Rosa Imelda
Sauceda García**

Asistente Administrativo



**Juana Haydee
Beltran Duran**

Profesora en
Educación Especial



**C.P. Sonia Sandoval
Sandoval**

Contadora Externa



Fundación Internacional
de la Comunidad A.C.

**¡Queremos que
conozcas todo acerca
de nuestra fundación!**

Síguenos en    ficbaja.org



(664) 200 27 27 y (664) 200 2728

Vía Rápida Oriente No. 17084, Col. 3ra etapa del Río Tijuana, Tijuana, Baja California. C.P. 22226
